

TABLICA RG - PV  
obudowa IPmin.44

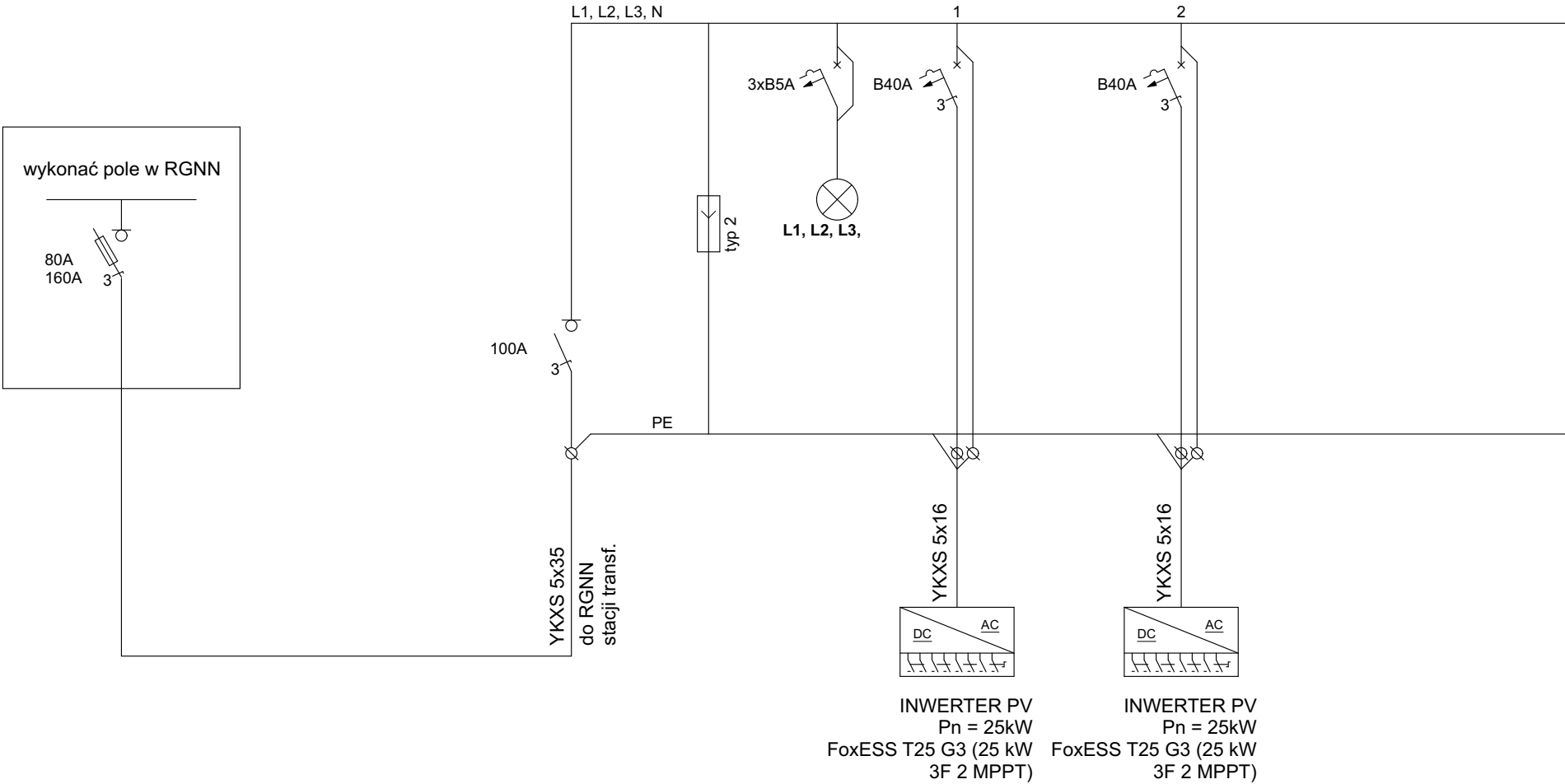

Wszystkie prawa autorskie zastrzeżone. Reprodukacja bez zgody autorów zabroniona. Podstawa prawna: Ustawa z dnia 04-02-1994, Dz.U.Nr poz. 83 z dnia 23-02-1994				
Obiekt: Rozbudowa budynku przedszkola o budynek żłobka oraz budowa niezbędnej infrastruktury technicznej, parkingów i placu zabaw w ramach programu "Aktywny Maluch 2022-2029"		Projektant: mgr inż. MICHAŁ ARMACKI nr upr. LOD/2268/PWOE/13		Podpis:
Adres: 34-400 Nowy Targ, ul. Wojska Polskiego 5 obręb ewid. Nowy Targ nr 0001 nr ewid. działek 13220/1, 13220/4, 13222/7, 13222/8, identyfikator działek: 121101_1.0001.13222/7; 121101_1.0001.13222/8; 121101_1.0001.13220/1; 121101_1.0001.13220/4		Asystent:		Podpis:
Inwestor: Gmina Miasto Nowy Targ ul. Krzywa 1 34-400 Nowy Targ		Sprawdzający mgr inż. BARTŁOMIEJ PRASZEK nr upr. LOD/3356/PWOE/17		Podpis:
		Data: sierpień 2025r.		Skala: -
		Nr rysunku: EPV.04		
		Treść rysunku: Schemat połączeń AC Instalacji PV		
		Stadium: PROJEKT TECHNICZNY / WYKONAWCZY		
		Branża: ARCHITEKTURA		